

Certificazione della componente

A conclusione delle verifiche sui test eseguiti dal Gestore Incaricato ed inoltrati ad AgID dal Titolare, AgID da evidenza della conclusione del processo di certificazione provvedendo ad inoltrare al Titolare gli esiti delle verifiche realizzate e, in caso di esito positivo, i riferimenti al certificato emesso per la specifica Componente.

Il suddetto inoltro prevede l'invio presso il DD del Titolare del Modulo "Comunicazione esito certificazione" in cui saranno presenti:

- numero dell'istanza;
- esito processo di certificazione;
- riferimento del certificato emesso.

In caso di esito negativo, l'istanza dei processi di certificazione è conclusa senza l'emissione della certificazione richiesta dal Titolare.

In caso di esito positivo, l'istanza dei processi di certificazione è conclusa con l'emissione del Certificato del componente riferito da un codice unico di certificato e dalla data di scadenza dello stesso.

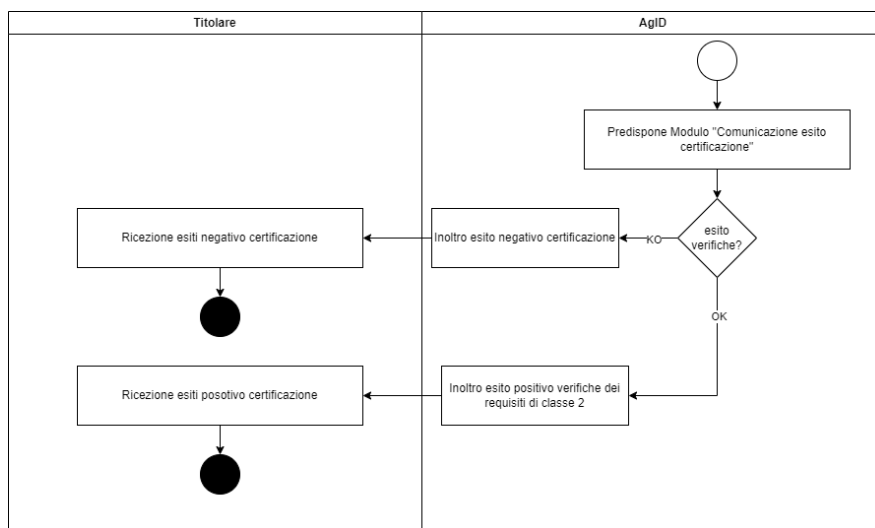

Figura 1 - Certificazione della componente